

PIANTA scala 1:200

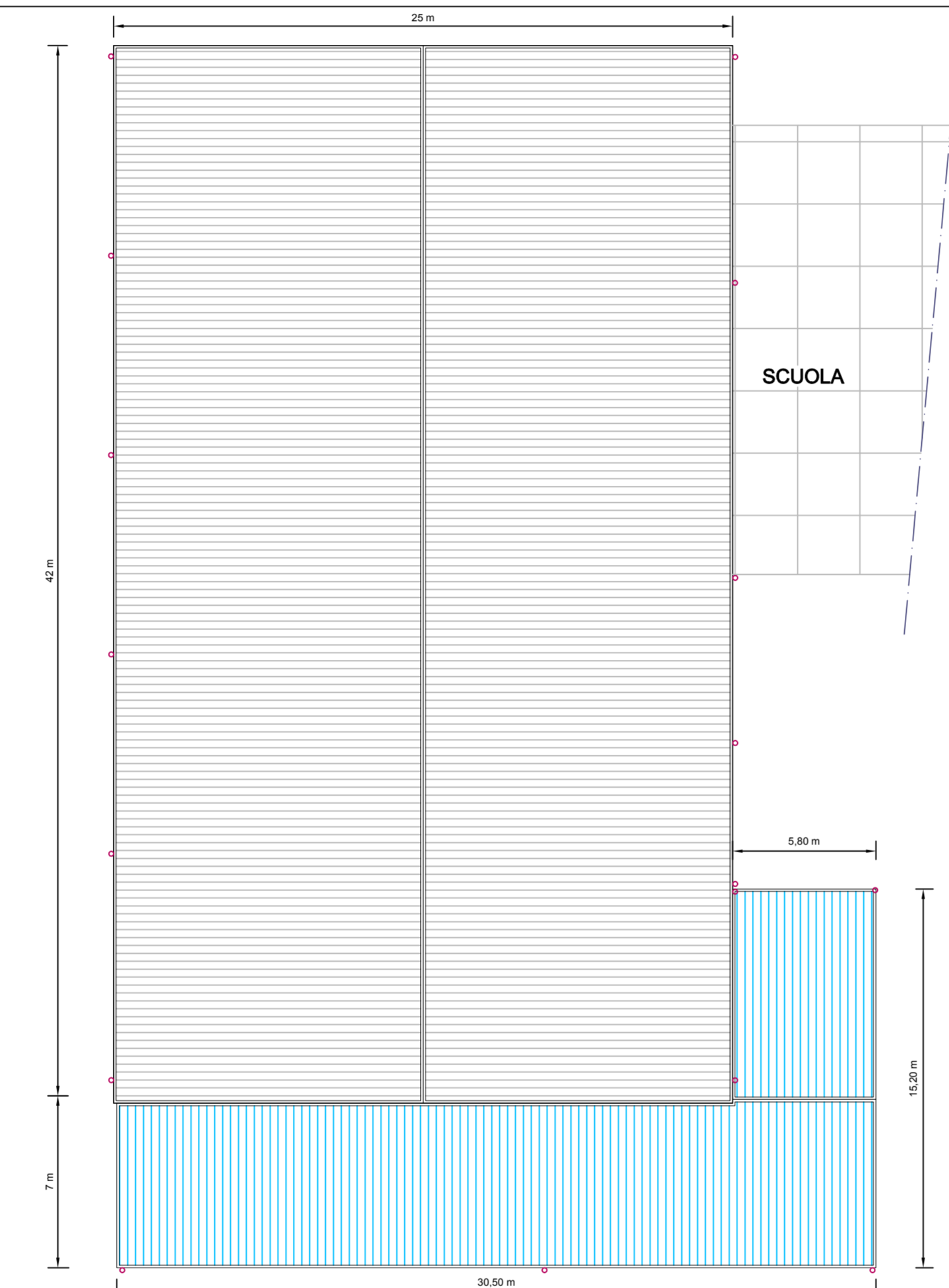

PIANTA COPERTURE scala 1:200

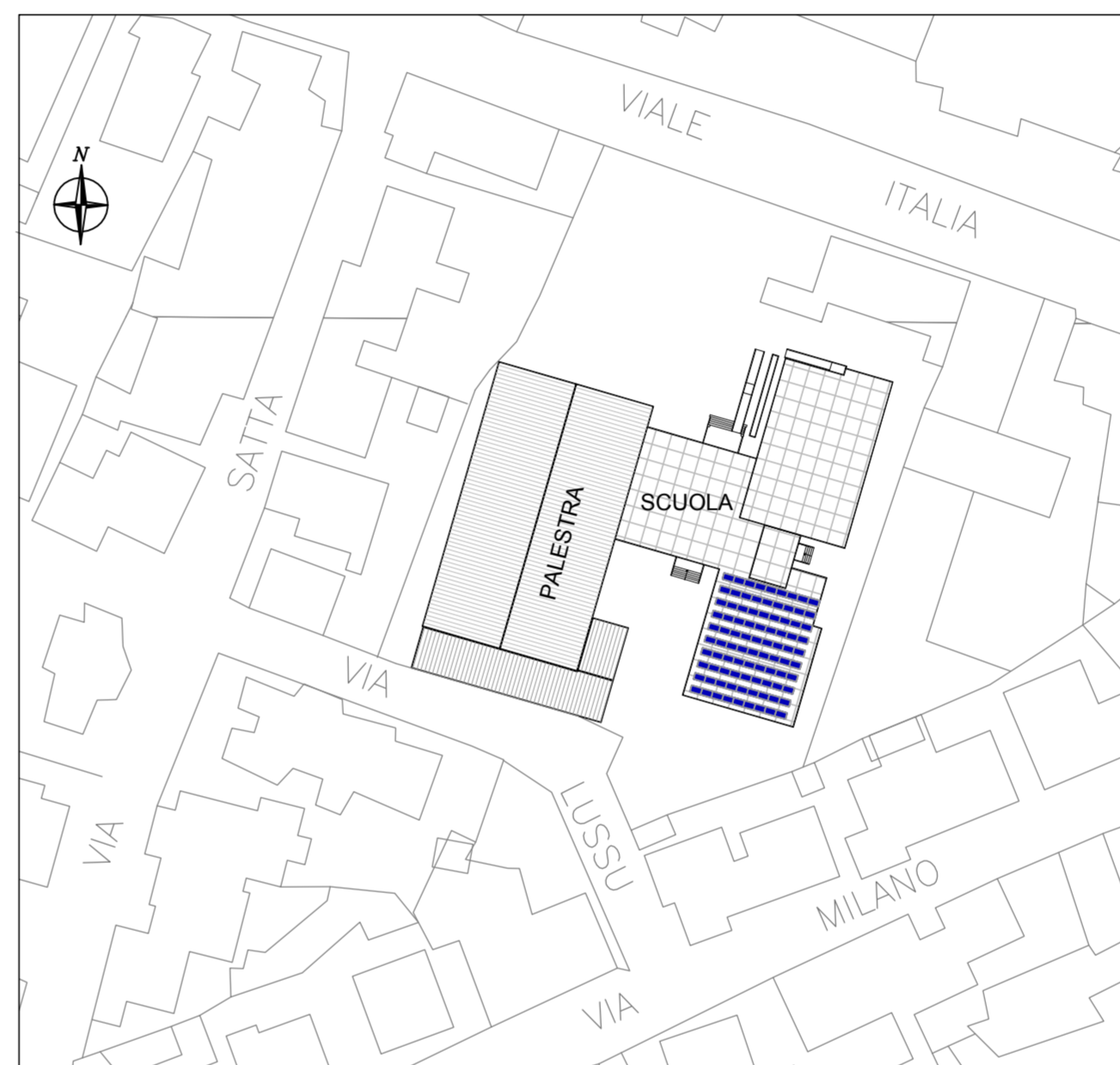

OLMEDO - STRALCIO PLANIMETRICO  
scala 1:1000

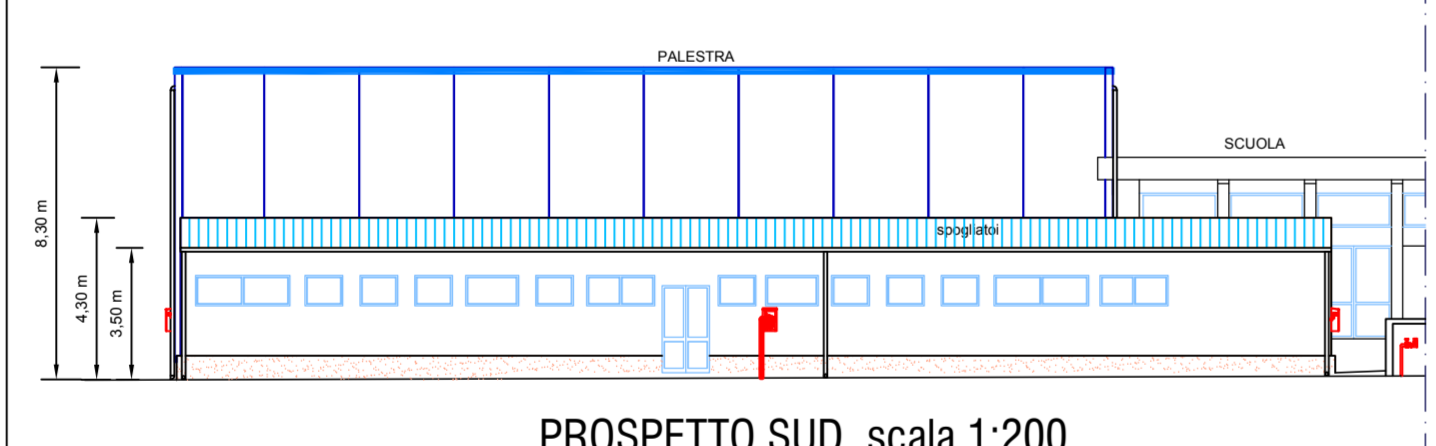

PROSPETTO SUD scala 1:200

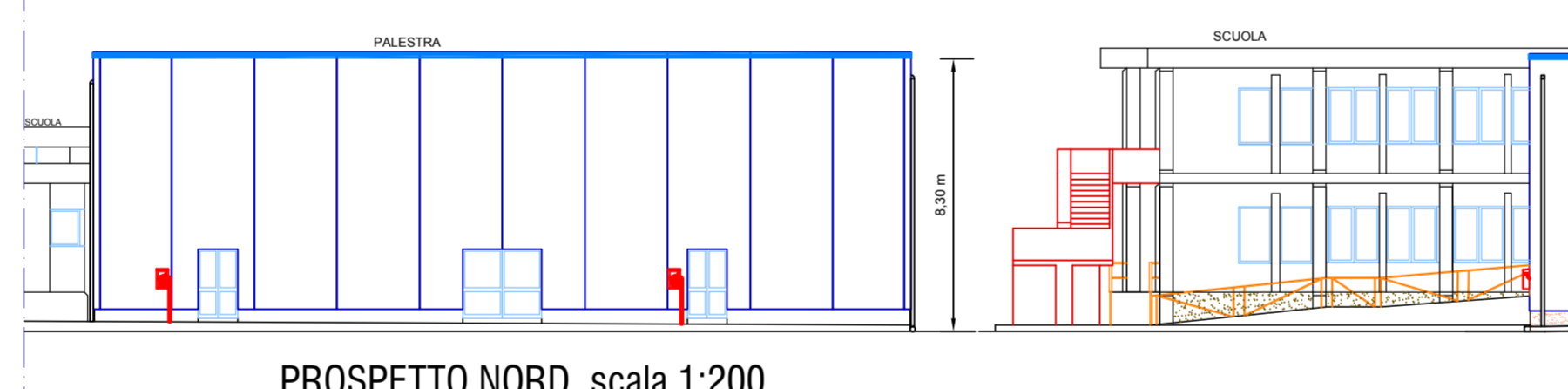

PROSPETTO NORD scala 1:200

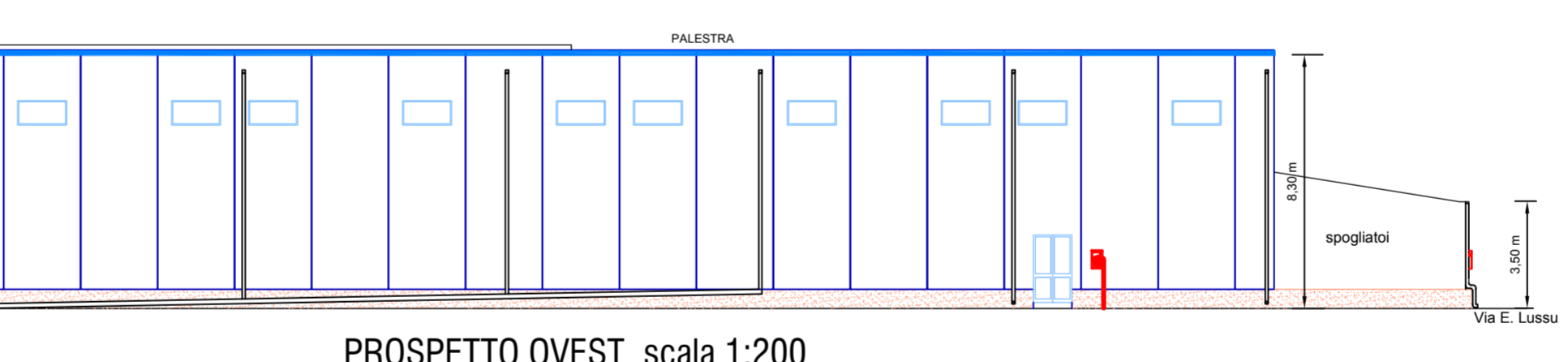

PROSPETTO OVEST scala 1:200

<b>COMUNE DI OLMEDO</b> PROVINCIA DI SASSARI	
PROGETTO ESECUTIVO <b>Rifacimento della copertura ed adeguamento alla normativa antincendio della palestra comunale</b>	
Elaborato: Stato Attuale	NR. TAVOLA
<b>PIANTE - PROSPETTI</b> <b>PLANIMETRIA</b>	
<b>1</b>	
COMMITTENTE: <b>COMUNE DI OLMEDO</b> Corso J.F. Kennedy, 26 - 07040 Olmedo (SS)	
visto del R.U.P. e/o del Committente	timbro e firma del Progettista
data:	Il Progettista: <b>Dr. Ing. Antonio Piu</b> via Brigata Sassari, 4 - 07030 Chiaromonte (SS) tel. 349 6801385 - fax 079 569241 ant.piu@gmail.com - antonio.piu@ingpec.eu